图鉴

筑路人的四季

春末冬暮，徂夏秋。
四季更替，生生不息。
在岁月轮回的壮阔画卷里，
中铁四局建设者以砖瓦为笔、汗水为墨，
书写了企业高质量发展的精彩华章。

图片来源：影像四局

春

春气奋发，万物遒只
中铁四局人在钢筋铁骨间播种希望
期待着在时间的滋养下
绽放出最壮美的建筑之花

西(宁)成(都)铁路甘肃青海段站前1标技术员正在测量作业

宁(南京)马(鞍山)城际铁路马鞍山段作业人员正在指挥箱梁架设

雄(安新区)商(丘)高铁站前11标工人午间结束工作结伴而归

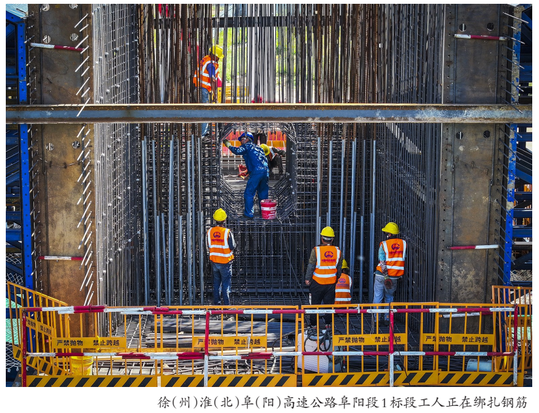

徐(州)淮(北)阜(阳)高速公路阜阳段1标段工人正在绑扎钢筋

夏

炎炎日正午，灼灼火俱燃
面对高温的炽烈“烤”验，
中铁四局人把“温度”化为“激情”
用热爱践行初心使命

巢(湖)马(鞍山)城际铁路4标工人正在指挥钢筋吊送

新建九江快速路一期跨庐山站立交工程项目部工人正在合力进行穿索作业

温州南站改扩建项目部工人正在进行屋面板焊接施工

芜湖经开区凤鸣研创中心项目部施工作人员正在进行隐蔽排查工作

秋

煌煌嘉实，磊如景星
中铁四局的建设者是基石，是脊梁
在拔地而起的高楼下，
南来北往的道路旁，
见证着每项精品工程的成长

南(宁)凭(祥)高速铁路崇左至凭祥段进入全面铺轨阶段

内蒙古乌兰布和东北部新能源基地100万千瓦光伏先导工程(二期)项目部工人正在固定光伏板

台(安)黑(山)高速公路2标项目部技术员现场指导架梁作业

海南环岛旅游公路G98线西线高速公路东环段“两改一直”既有线重大改造工程现场，工人齐心协力移动长钢轨

冬

欲识凌冬性，唯有岁寒知
寒风中，建筑者如青松坚守
雪花落肩，意志不移
为冬季带来了火热的豪情壮志

陕西华电靖边10万千瓦风电项目部工人正在组装履带吊车

朔黄运输分处西柏坡站工作人员有序开展立岗接车、机车技术检查等工作，全力保障铁路运输安全与线路畅通

西(宁)成(都)铁路1标二分部技术员前往则岔车站特大桥建设现场

陕西华电靖边10万千瓦风电项目部工人正在搭设集电线路铁塔，全力以赴推进并网发电目标